



Tauá

Resort & Convention
CAETÉ





GRUPO
TAUÁ

HOTÉIS E RESORTS

Bem-vindo ao Grupo **Tauá de Hotéis**

Começando em um pequeno sítio no interior de Minas Gerais, o Grupo Tauá hoje é uma das mais influentes empresas do setor hoteleiro. Essa linda história começou no Tauá Resort Caeté.

Desde então a empresa cresceu, mantendo a premissa de ter sempre o prazer em atender bem.

Hoje o Grupo conta com mais dois grandes resorts e dois hotéis:

- Grande Hotel Termas de Araxá, em Minas Gerais;
- Alegro Hotel, no estado de São Paulo;
- Tauá Convention Atibaia (SP);
- Tauá Convention Alexânia (GO);
- E, em breve, será inaugurado o Tauá Convention João Pessoa (PB).

Com estrutura grandiosa, fazemos famílias e empresas se sentirem em casa. São mais de 35 anos de uma marca de sucesso, admirada por hóspedes, colaboradores e investidores em busca de serviços de alta qualidade, inovação e experiências únicas.

An aerial photograph of the Tauá Resort & Convention Caeté. The image shows a large swimming pool complex with several interconnected pools, some with blue water and others with green water. There are numerous lounge chairs and umbrellas around the pools. A tennis court is visible on the right side. The resort is surrounded by lush greenery and buildings with orange roofs. The text "Tauá Resort & Convention Caeté" is overlaid in the top right corner.

**Tauá Resort &
Convention Caeté**

**NOSSA HISTÓRIA
COMEÇA AQUI**



LOCALIZAÇÃO PRIVILEGIADA

Localizado a **apenas 45 quilômetros de Belo Horizonte**, com duas opções de rodovias para a sua escolha, o Tauá Resort Caeté possui uma completa e moderna estrutura de lazer e eventos, diversas opções de recreação e muita área verde para receber você e seu evento.





O maior centro de eventos de Minas Gerais em um hotel

Local com capacidade para até **3.634** pessoas e padrão de qualidade Tauá para eventos e convenções.



Mais de
5.411 m²
Área de Eventos

Capacidade para
3.634
pessoas

25 salas
e salões preparados
para receber todo
tipo de evento

Salão Real com
capacidade para
1.200
pessoas

342
apartamentos



Espaço Azul

Composto com 7 salas, com espaços super versáteis, para todos os tipos de eventos.

Área total: 1.752,75 m²

Altura máxima: 6m

Capacidade: 2090 pessoas

Espaço Azul

SALÃO REAL

770 m²

Altura: 6 m

Comprimento: 35 m

Largura: 22 m

Espinha: 500 pessoas

U c/ mesas: 250 pessoas

Escolar: 650 pessoas

Auditório: 1200 pessoas



Espaço Azul

SALÃO SAFIRA

221,29 m²

Altura: 4,4 m

Comprimento: 14,65 m

Largura: 15,15 m

Espinha: 120 pessoas

U c/ mesas: 60 pessoas

Escolar: 140 pessoas

Auditório: 200 pessoas



PLANTA

Espaço Azul

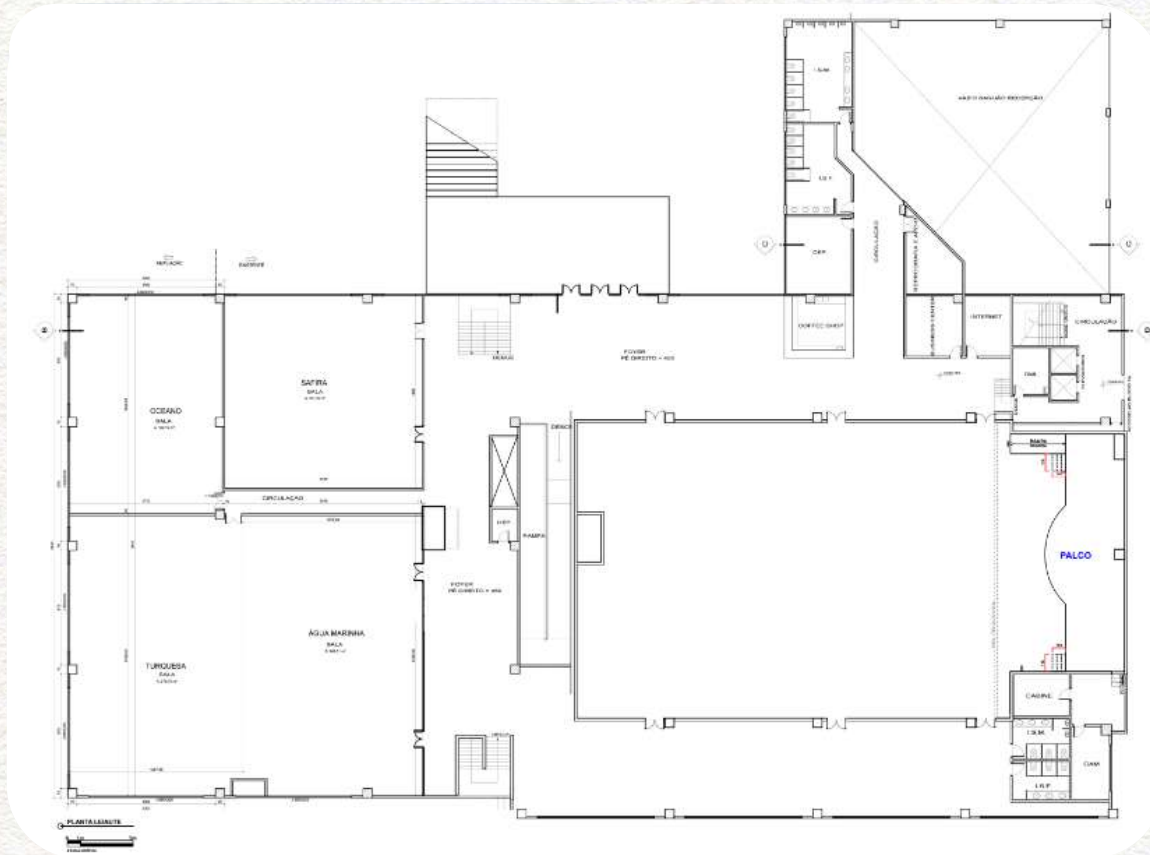

Espaço Azul

| | M² | Altura | Comp. | Largura | Aud. | Espinha | U | Escolar | Mesa redonda | Observação |
|---------------------|--------|-----------|-------|---------|------|---------|-----|---------|---------------------------------|---|
| Real | 770 | 6 | 22 | 35 | 1200 | 500 | 250 | 650 | 450 (mesas com 10 lugares) | 6 portas e carpete |
| Turquesa | 279,75 | 4 | 21,29 | 13,14 | 250 | 120 | 60 | 140 | 120 lugares | 1 porta (entrada pela frente) e carpete |
| Água Marinha | 289,51 | 4,5 | 21,29 | 13,59 | 250 | 120 | 60 | 140 | 120 lugares | 2 portas e carpete |
| Celeste | 569,26 | 4,0 e 4,5 | 21,29 | 26,73 | 500 | 250 | 120 | 300 | 280 lugares (35 mesas c/ 8 pax) | 3 portas e carpete |
| Safira | 221,29 | 4,4 | 14,65 | 15,15 | 200 | 120 | 60 | 140 | 120 lugares | 2 portas e carpete |
| Oceano | 192,19 | 3,8 | 16,55 | 11,7 | 190 | 120 | 50 | 140 | 120 lugares | 1 porta (entrada pela frente) e carpete |

Tamanho das portas:

Salão Safira e Água Marinha: largura 1,42m e altura 2,08m.

Turquesa e Oceano: largura 2,02m e altura de 2,08m.



Espaço Vermelho

Composto com 10 salas, com espaços super versáteis, para todos os tipos de eventos.

Área Total 792,71 m²

Altura Máxima 3,15m

Capacidade: 656 pessoas

Espaço Vermelho

SALÃO RUBI

158,05 m²

Altura: 2,8 m

Comprimento: 11,15 m

Largura: 14,17 m

Espinha: 92 pessoas

U c/ mesas: 42 pessoas

Escolar: 100 pessoas

Auditório: 140 pessoas



PLANTA
**Espaço
Vermelho**



Espaço Vermelho

| | M² | Altura | Comp. | Largura | Aud. | Espinha | U | Escolar | Mesa redonda | Observação |
|------------------|--------|--------|-------|---------|------|---------|----|---------|-------------------------------|-------------------------------------|
| Carmim | 33 | 2,94 | 6,6 | 5 | 20 | 16 | 12 | 16 | 1 mesa grande c/ 10 lugares | Com janela |
| Fogo | 26 | 3 | 5,2 | 5 | 16 | 12 | 12 | 12 | 1 mesa grande c/ 10 lugares | Com janela |
| Coral | 42,88 | 3 | 8,56 | 5 | 30 | 24 | 20 | 28 | 2 mesas grandes c/ 10 lugares | Com janela |
| China | 56 | 3 | 6 | 9,34 | 40 | 28 | 20 | 36 | 4 mesas pequena c/ 8 lugares | Sem janela |
| Púrpura | 143 | 2,97 | 11,44 | 12,5 | 130 | 80 | 36 | 100 | 8 mesas pequena c/ 8 lugares | Sem janela e 2 portas |
| Escarlate | 69 | 3 | 11,44 | 6,03 | 50 | 40 | 30 | 40 | 5 mesas pequena c/ 8 lugares | Sem janela |
| Rubi | 158,05 | 2,8 | 11,15 | 14,17 | 140 | 92 | 42 | 100 | 9 mesas pequena c/ 8 lugares | Com janela, carpete e porta lateral |
| Magnólia | 157,92 | 2,94 | 11,15 | 14,16 | 150 | 100 | 46 | 100 | 9 mesas pequena c/ 8 lugares | Com janela e carpete |
| Vinho | 77,86 | 3,15 | 8,45 | 9,22 | 60 | 30 | 30 | 36 | 6 mesas pequena c/ 8 lugares | Com janela |
| Goiaba | 29 | 2,9 | 5,8 | 5 | 20 | 16 | 12 | 16 | 2 mesas pequenas c/ 6 lugares | Com janela |

Tamanho das portas:

Salão Escarlate, Púrpura, Vinho e Coral: largura 1,22m e altura de 2,08m.

Sala Rubi e Magnólia: largura 2,02m e altura de 2,08m.

Sala Goiaba, Fogo, Carmim e China: largura 80cm e altura de 2,08m. Suporta até 780 pessoas.



Espaço Verde

Composto com 08 salas, com espaços super versáteis. Ideal para eventos corporativos, como convenções, treinamentos e recepções. Com toda a estrutura que seu evento precisa.

Área Total 505,66m²

Altura Máxima 2,5m

Capacidade: 431 pessoas

Espaço Verde

SALÃO BONZAI

101,2 m2

Altura: 2,55 m

Comprimento: 11 m

Largura: 9,20 m

Espinha: 50 pessoas

U c/ mesas: 36 pessoas

Escolar: 60 pessoas

Auditório: 100 pessoas



PLANTA

Espaço Verde



Espaço Verde

| | M² | Altura | Comp. | Largura | Aud. | Espinha | U | Escolar | Mesa redonda | Observação |
|----------|--------|--------|-------|---------|------|---------|----|---------|--------------------------------|---------------------------|
| Terra | 37,4 | 2,5 | 6,8 | 5,5 | 36 | 20 | 16 | 24 | 3 mesas pequenas c/ 8 lugares | Com janela |
| Água | 38,08 | 2,45 | 6,6 | 5,77 | 25 | 16 | 16 | 20 | 3 mesas pequenas c/ 8 lugares | Com janela |
| Pinheiro | 100,89 | 2,3 | 11,4 | 8,85 | 100 | 48 | 36 | 60 | 6 mesas pequenas c/ 8 lugares | Sem janela e 2 portas |
| Bonzai | 101,2 | 2,55 | 11 | 9,2 | 100 | 50 | 36 | 60 | 8 mesas pequenas c/ 8 lugares | Com janela e porta grande |
| Jade | 73,15 | 2,55 | 11 | 6,65 | 60 | 40 | 32 | 44 | 6 mesas pequenas c/ 8 lugares | Com janela e porta grande |
| Menta | 56,07 | 2,5 | 8,9 | 6,3 | 40 | 24 | 24 | 32 | 4 mesas pequenas c/ 8 lugares | Com janela e porta grande |
| Ágata | 56,07 | 2,35 | 8,9 | 6,3 | 40 | 24 | 24 | 32 | 4 mesas pequenas c/ 8 lugares | Com janela e porta grande |
| Pistache | 42,8 | 2,3 | 6,75 | 6,25 | 30 | 20 | 16 | 20 | 2 mesas grandes com 10 lugares | Com janela |

Tamanho das portas:

Sala Terra, Água e Pinheiro: largura 80cm e altura de 2,08m.

Sala Jade, Ágata, Menta e Bonzai: largura 1,22m e altura de 2,08m. Suporta até 504 pessoas.



Amplos e modernos
342 apartamentos



88 Standard
247 Superiores
07 Suítes



Restaurante Mineiros



Restaurante Mineiros

Área Vip e
Salão Principal



Restaurante Mineiros



Restaurante Mineiros 2

Buffet e
Cozinha Show



Restaurante Varanda

PLANTA Restaurantes





NIGORI

Restaurante Japonês



Restaurante Japonês

NIGORI



NIGORI

Restaurante Japonês

PLANTA Restaurante Japonês

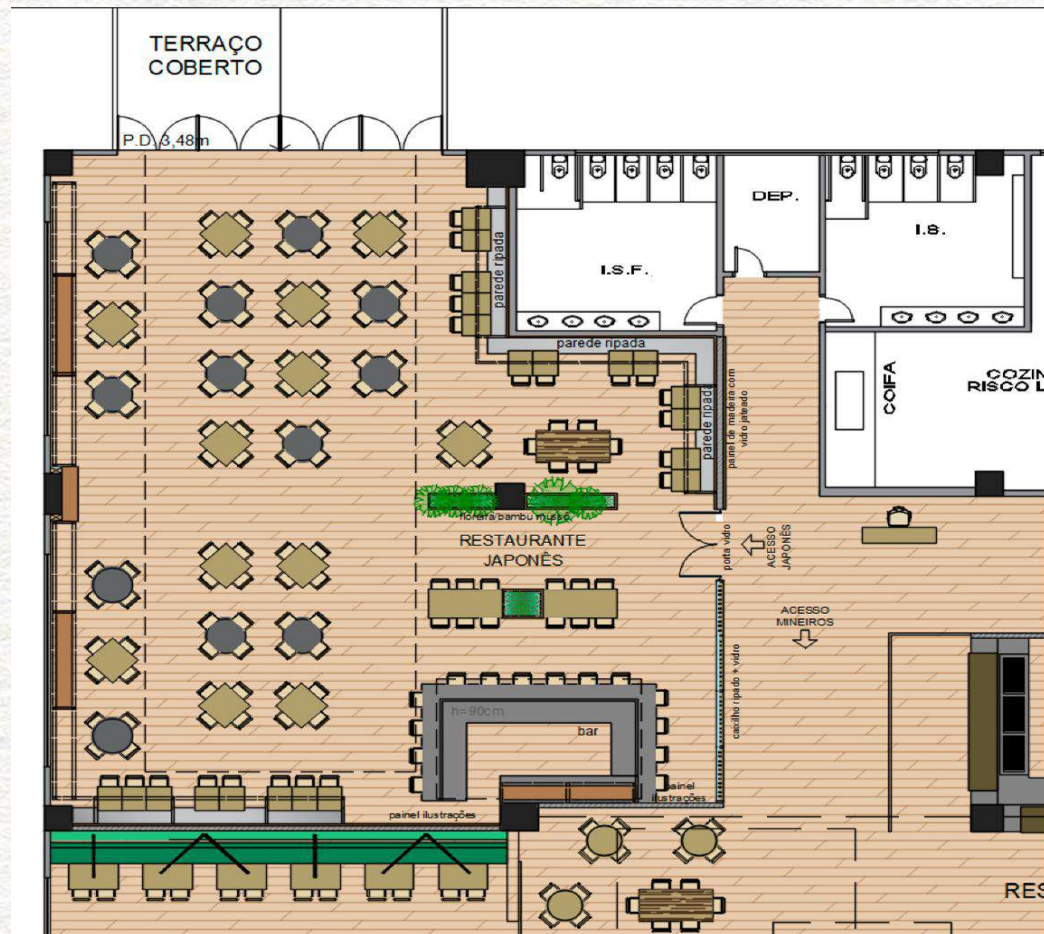



Bar Torcida



Bar Torcida



Bar Boteco



Bar Sinuca

PLANTA

Bares

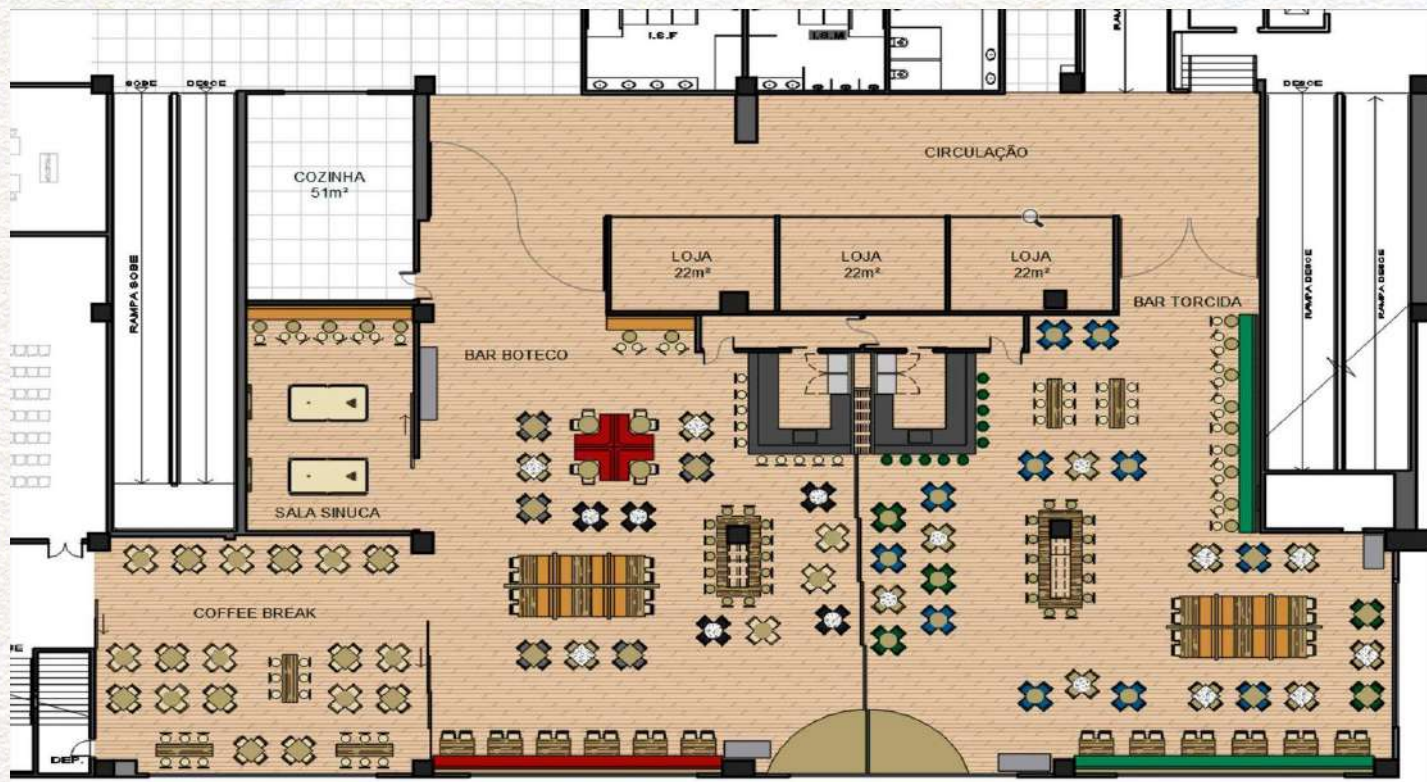



Steakhouse



Steakhouse



Steakhouse



Steakhouse

Novidades do Tauá Caeté

Em 2022, teve início o projeto de retrofit no Tauá Resort Caeté. A primeira etapa contemplou a reforma do restaurante principal e a construção de um restaurante japonês e dois bares.

Para isso, foi contratado o renomado escritório de arquitetura de São Paulo, o Grupo MQ, fundado pelo arquiteto e designer Maurício Queiroz. O Grupo MQ está há mais de 25 anos no mercado de varejo, sendo a única empresa que realiza o Design de Consumo na América Latina.

Maurício Queiroz criou um conceito bem mineiro e inovador para a grande reforma do restaurante principal, com capacidade para 900 pessoas. O restaurante de culinária japonesa é estilo à la carte, com cardápio exclusivo.

Em 2023, ocorreu a construção da Steakhouse, que é um grande espaço para confraternizações na área externa. O Grupo também realizou uma grande reforma em uma das piscinas já existentes, com a construção de uma nova atração aquática: o Trem D'água, composto por dois toboáguas.

Todo o projeto de reestruturação da área de piscinas e lazer foi concebido pela empresa I-Magic, com know-how adquirido na Disney, sendo considerada uma das mais importantes empresas do segmento em arquitetura do Conteúdo da América Latina. A empresa também será responsável pelas próximas obras. Esse grande investimento tornará o Tauá Caeté o maior e único parque aquático indoor de Minas Gerais.



EM BREVE

Parque Indoor Caeté

Piscinas internas



Parque Aquático Térmico Indoor

Situação Proposta

Piscinas Externas

Implantação Geral

01 Praça de Chegada

02 Piscina Adulto
Existente

03 Eventos

04 Piscina Infantil
Existente

05 Piscina - Nova
Proposta

06 Quadra
Poliesportiva

07 Praça Central

08 Área Exclusiva
Membership

Opção 3

Piscinas Externas



Somos o 1º Grupo de Hotéis e Resorts Carbono Neutro do Brasil!

Isso significa que todas as nossas emissões poluentes são compensadas! Portanto, a estrutura dos resorts foi pensada para a redução de emissões de gases do efeito estufa.

Ao final de sua estadia, os hóspedes também podem ajudar a preservar a natureza. Após o check-out, eles têm a oportunidade de compensar suas **emissões por meio da calculadora de créditos de carbono do Tauá.**



Uma empresa melhor para o mundo!



Pacto Global
Rede Brasil

**O Grupo Tauá, voluntariamente, faz parte do
Pacto Global da ONU desde de janeiro de 2022.**

Assumimos voluntariamente o compromisso de neutralizar as emissões de carbono até 2030, contamos com a Consultoria do Grupo Econom, única consultoria ambiental Brasileira reconhecida pela ONU para Gerenciar programas de gestão de GEE (Gases Efeito Estufa).



Como funciona a calculadora de Carbono?

Ela calcula a emissão de gases de efeito estufa emitidos por pessoas e empresas, sua neutralização é feita através da compra de créditos de carbono.

A compensação (compra dos créditos) é feita pelo site: <https://co2.ogreenbrasil.com.br/taua-eventos/>

Através do inventário de emissões de CO₂ de acordo com a metodologia GHG Protocol, o Grupo Tauá compensa parte das emissões desde 2021.

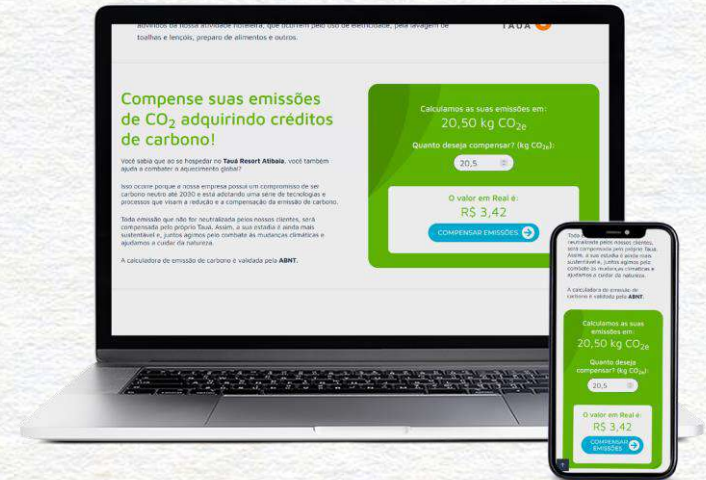

Como chegar?

Há opção de chegada via BR-381 ou por uma **rota alternativa** conforme a imagem.

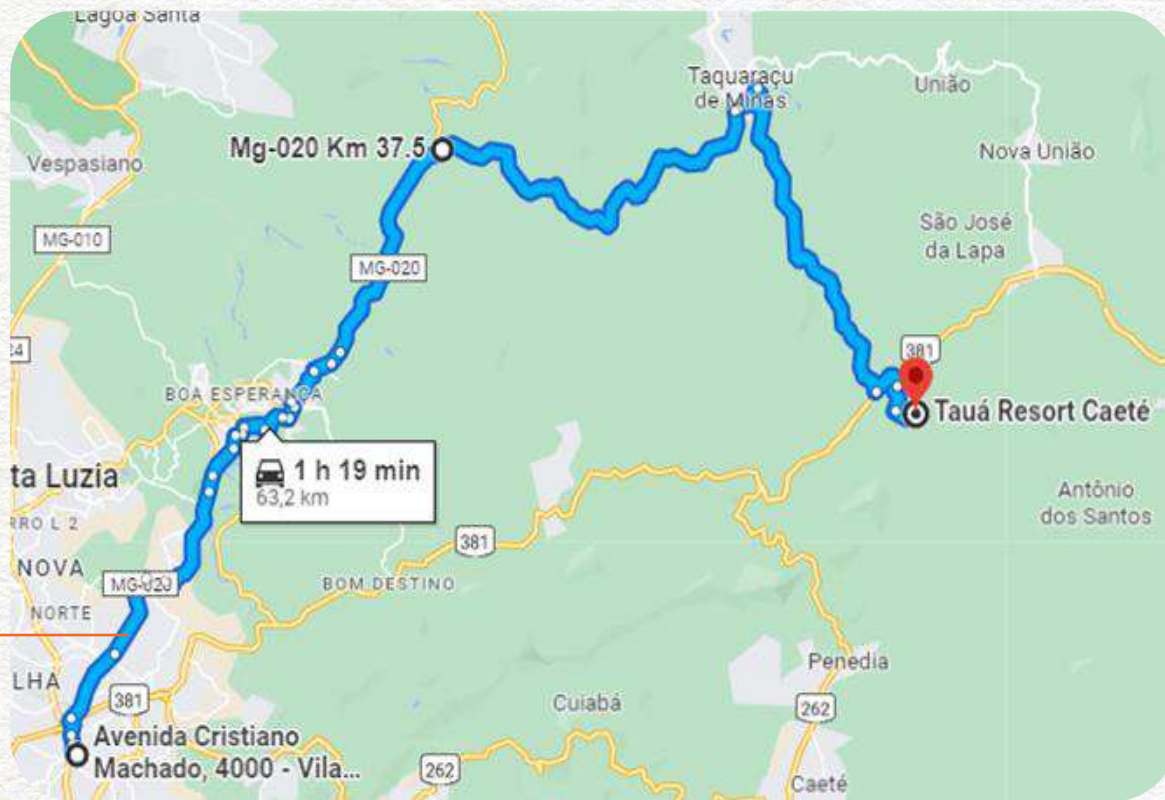



Tauá

Resort & Convention

CAETÉ

A vida com mais sorrisos